# Les Partenaires Engagés pour la Jeunesse Montmagny-L'Islet

## COLLABORER PLUTÔT QUE COEXISTER POUR LA RÉUSSITE ÉDUCATIVE DES JEUNES

Les PEJML forment un collectif intersectoriel uni autour d'un objectif commun : lutter contre la pauvreté par la réussite éducative des jeunes de 0 à 24 ans dans Montmagny-L'Islet.

*Ce collectif est rendu possible grâce au soutien de la Fondation Lucie et André Chagnon.*

## Pourquoi une démarche collective ?

*« Les organisations jeunesse et communautaires multiplient les actions, mais désirent une vision commune et une meilleure façon de travailler ensemble.»*

*Le collectif des PEJML vise donc à:*

- Améliorer la cohérence entre concertations ;
- Réduire les silos et les dédoublements ;
- Permettre de mieux agir ensemble pour soutenir les jeunes de la petite enfance à l'âge adulte.

## But et axes de transformation

**Lutter contre la pauvreté en favorisant la réussite éducative (0–24 ans), dans une approche écosystémique.**

1. **S'aligner autour d'une vision globale commune**
2. **Favoriser une meilleure coordination et communication entre les tables jeunesses**
3. **Optimiser les ressources**
4. **Favoriser un ancrage dans les réalités locales et les besoins des jeunes**

## Notre vision

*Nous construisons une communauté éducative capable de soutenir l'épanouissement des jeunes et de transformer positivement notre territoire.*

*Ensemble, les Partenaires engagés misent sur la force du collectif pour soutenir des parcours diversifiés, humains et solidaires. En conjuguant leurs forces, dans le respect des rôles et des rythmes de chacun, ils créent ensemble un impact durable en réussite éducative.*

## Nos valeurs

ENGAGEMENT • IMPACT SOCIAL • COLLABORATION • LEADERSHIP • EFFICIENCE

## Ce qui nous distingue

## Ce que nous faisons

- **Organisation d'événements de concertation** pour favoriser l'intelligence collective.
- **Production de portraits actualisés** de la jeunesse.
- **Création de liens entre organisations** afin d'éviter le travail en silo, le dédoublement et la sursollicitation.
- **Soutien aux partenaires** pour optimiser les ressources et améliorer les conditions de réussite des jeunes.
- **Une veille** sur le territoire.

## Ce que nous ne faisons pas

- **Des actions**
  (Nous n'agissons pas directement auprès des jeunes, nous sommes un collectif de concertation).
- **Nous n'offrons pas de financement** pour les actions des organismes et organisations.

# LES ESPACES DE CONCERTATION

### Grand RDV des PEJML

**Événement annuel phare et espace de convergence pour favoriser le pouvoir d'agir collectivement.**

Vise à rassembler les partenaires autour d'une vision commune, à définir les orientations collectives et à suivre l'avancement des travaux.

### Petit RDV des PEJML

**Espaces de réflexions collectives, de maillage et de veille sur les enjeux émergents.**

Ils permettent de mieux se connaître, de développer des compétences, de mieux référer les jeunes et d'ajuster les interventions au quotidien.
(3 à 4 par année)

### ÉcoRéussite propulsée par les PEJML

- Un regroupement local de partenaires œuvrant pour la réussite éducative ;
- Un espace de concertation qui permet de passer à l'action ;
- Un mouvement écosystémique mobilisant famille, école, communauté et le jeune lui-même ;
- Une démarche ancrée dans les besoins des jeunes du territoire.

**Locales**

- Parc des Appalaches
- Montmagny Nord
- L'Islet-Sud
- L'Islet-Nord

**Territoriale**

- L'Aventure 0-5 ans

*16-24 ans: inclus dans tous les secteurs

## Devenir partenaire signifie

### Vous gagnez

- Des outils et données actualisées sur la jeunesse
- Des espaces concrets de collaboration
- Un réseau mobilisé autour d'un but commun

### Vous apportez

- Votre expertise et vos initiatives
- Vos partages d'informations
- Votre volonté d'innover

## Structure de gouvernance

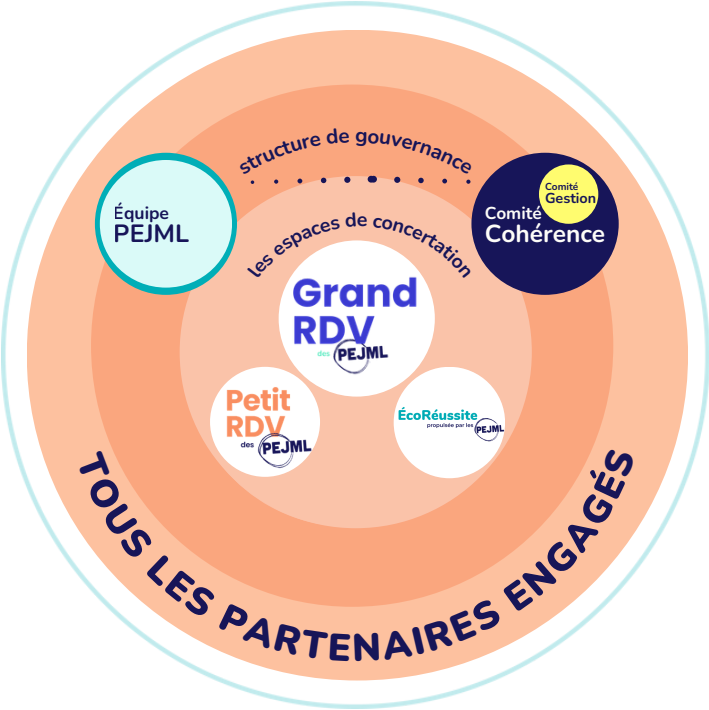


## Équipe PEJML

### Rôles de l'équipe de coordination

- Harmoniser les actions des membres de l'équipe PEJML ;
- Coordonner les concertations jeunesse ;
- Faire circuler les connaissances et les réalités issues des ÉcoRéussites ;
- Transmettre les besoins et les avancées du terrain ;
- Soutenir la communication et la collaboration
- Assurer le suivi et l'évaluation des plans d'action.

**Ariane Jean-Bouchard** | Coordonnatrice
**Stéphanie Beaulieu** | Coordonnatrice-adjointe
**Marie-Pier Morin** | Responsable des communications

## Comité Cohérence

### Rôles des membres:

- Assurer la cohérence et les orientations collectives ;
- Soutenir le développement de stratégies ;
- Faciliter l'accès aux financements ;
- Faire une veille sur les enjeux jeunesse ;
- Guider l'équipe de coordination dans la préparation des RDV.

**Membres**:
**Martine Bélanger** | Apprendre Autrement
**Mélanie Desrosiers** | L'ABC des Hauts-Plateaux
**Claire Jacquelin** | CDC ICI Montmagny-L'Islet
**Éric Deschênes** | CSS Côte-du-Sud
**Caroline Gimbert** | Carrefour Région Montmagny
**Marjorie Lamarre** | CJE Région L'Islet
**Frédérique Boulet** | MRC de Montmagny
**Pénélope Daoust-Beaudin** | MRC de L'Islet
**Andrée-Anne Fortin** | Santé Québec Chaudière-Appalaches
**Majorie Asselin** | Alternatives Côte-Sud
**Dominique Lacombe** | Groupe Alpha Montmagny

## Comité Gestion

### Rôles des membres:

- Élaborer le budget annuel et participer aux discussions et décisions financières;
- Épauler la coordination des PEJML dans son travail;
- Agir à titre de soutien à la coordination afin de répondre aux questions urgentes et approuver des décisions qui doivent être prises rapidement;
- Soutenir la coordination dans la gestion des ressources humaines (participer aux entrevues et aux embauches, définir les conditions de travail et rédiger les contrats de travail).

**Membres**:
**Martine Bélanger** | Apprendre Autrement *(Porteur et fiduciaire)*
**Dominique Lacombe** | Groupe Alpha Montmagny
**Marjorie Lamarre** | CJE Région L'Islet

PEJML
PARTENAIRES ENGAGÉS POUR LA JEUNESSE MONTMAGNY-L'ISLET

Informations

Ariane Jean-Bouchard
Coordonnatrice
coordo | pejml.ca